

AMMINISTRATIVA



MARTINA BERTOLDI

OPERATORE
TECNICO



GIOVANNA RIPOLI

AMMINISTRATIVO
AREA RICERCA



**ALBERTO
EVANGELISTA**

INFERMIERA

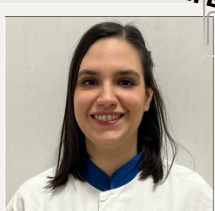

LAURA ARBA

ASSISTENTE
TECNICO



GIANLUIGI COSÌ

TECNICO DI
LABORATORIO
AREA RICERCA

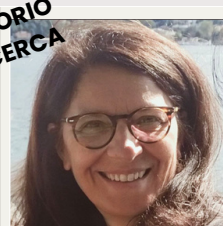

CINZIA DE MARCO

OSS



NADIA DUCA

RICERCATORE



**JACOPO
IACOVACCI**

AMMINISTRATIVO

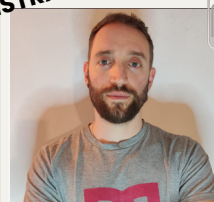

**VALERIO
INTERLANDI**

COLLABORATORE
DI RICERCA



ROBERTO LILLINI

INFERMIERA

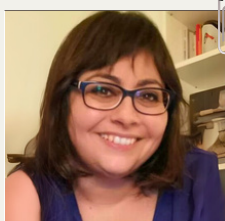

**SANDRA
MARTOCCIA**

COORDINATORE
TECNICO DI
LABORATORIO



VALERIO MOTTA

OSS

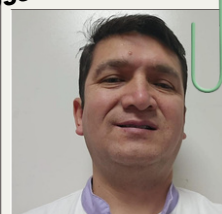

**WALTER
NAVA BELLO**

COORDINATORE
INFERMIERISTICO



MARCO SAVIOLI



QUANDO

Le elezioni RSU 2025 si svolgeranno
lunedì 14, martedì 15 e mercoledì 16 aprile
negli orari e nei luoghi stabiliti dalla
Commissione elettorale dell'Ente.



COME

Per votare occorre presentarsi in uno dei seggi
elettorali allestiti dentro le sedi dell'Ente,
munito di un documento di riconoscimento.



**SI VOTA BARRANDO
IL SIMBOLO FP CGIL**

Puoi scrivere/barrare il nome e cognome del
candidato che vuoi tra quelli della lista **FP CGIL**.
Puoi dare massimo due preferenze